



REPÚBLICA DE ANGOLA  
MINISTÉRIO DA SAÚDE  
DIRECÇÃO NACIONAL DE SAÚDE PÚBLICA

# BOLETIM INFORMATIVO DA CÓLERA

ACTUALIZADO: 01-05-2025, às 18h

BOLETIM Nº 114/2025  
SEMANA EPIDEMIOLÓGICA Nº 18

## DESTAQUE DAS ÚLTIMAS 24h

- Foram notificados **267** novos casos de cólera, sendo **101** na Província de Benguela, **55** em Luanda, **32** no Cuanza Sul, **24** no Cuanza Norte, **14** no Namibe, **11** no Bengo e em Malanje, **8** na Huíla, **5** em Cabinda, **4** no Icolo e Bengo, **1** no Huambo e no Zaire;
- Ocorreram **3** óbitos, 1 na Província de Benguela, no Cuanza Sul e na Huíla, dos quais 1 extra hospitalar, registado no Município do Lubango;
- A taxa de letalidade correspondente é de **1,1 %**.

**267** Novos Casos

**03** Óbitos

## DISTRIBUIÇÃO DE CASOS E ÓBITOS NAS ÚLTIMAS 24 HORAS

PROVÍNCIA	MUNICÍPIO	CASOS E ÓBITOS NOTIFICADOS NAS ÚLTIMAS 24 HORAS	
		TOTAL DE CASOS	ÓBITOS
Bengo	Ambriz	1	0
	Barra do Dande	3	0
	Dande	6	0
	Punguilla	1	0
Total		11	0
Benguela	Beira Farta	25	0
	Benguela	10	0
	Bocao	4	0
	Bolonguera	9	0
	Caimbambo	2	0
	Catumbela	4	0
	Chongoroi	4	0
	Cubal	10	0
	Dombe Grande	8	0
	Egito Praia	4	0
	Ganda	4	0
	Iambala	5	1
Total	Lobito	3	0
	Navegantes	9	0
Total		101	1
Cabinda	Cabinda	1	0
	Ngoio	4	0
Total		5	0
Cuanza Norte	Cambambe	1	0
	Cazanga	13	0
	Oléica	1	0
	Lucala	9	0
Total		24	0
Cuanza Sul	Ebo	1	0
	Galbela	2	0
	Gangula	3	0
	Porto Amboim	5	0
	Quienda	1	0
	Soles	2	0
	Sumbe	12	0
Total		32	0
Huambo	Huambo	1	0
Total		1	0
Huíla	Humpata	3	0
	Lubango	4	1
	Quilengues	1	0
Total		8	1
Icolo e Bengo	Columbo	1	0
	Sequele	3	0
Total		4	0
Luanda	Belas	5	0
	Cacuso	8	0
	Sembizanga	2	0
	Rangel	1	0
	Malungu	4	0
	Semba	1	0
	Camama	4	0
	Cazanga	3	0
	Mulenvos	8	0
	Hoi Ya Henda	2	0
Total	Kilamba Kiaxi	8	0
	Viana	9	0
Total		55	0
Malanje	Cacuso	10	0
	Quissua	1	0
Total		11	0
Namibe	Lucira	4	0
	Secomar	3	0
	Nôcunives	2	0
	Tómbwa	5	0
Total		14	0
Zaire	N'zeto	1	0
Total		1	0
PAÍS		267	3

## CUMULATIVO DE CASOS E ÓBITOS

**17.258**

Total de Casos

**566**

Total de Óbitos

## DISTRIBUIÇÃO POR SEXO

### CASOS



MASCULINO

FEMININO



**9.397**

**7.861**

### ÓBITOS



MASCULINO

FEMININO



**355**

**211**

Quadro 1: Total de Casos e Óbitos por Município e Província nas últimas 24h

## CURVA EPIDÉMICA



Gráfico 1: Casos e óbitos diários por data do início dos sintomas (31 de Dezembro de 2024 até 01 de Maio 2025)

## DESTAQUE DAS ÚLTIMAS 24H

- Estão em processamento no Laboratório Nacional do INIS **5** amostras, sendo 2 da Província do Uíge (Uíge), 1 de Luanda (Talatona), 1 da Huíla (Lubango) e 1 do Huambo (Huambo);
- Estão internados **710** pacientes, sendo:
  - 297 na Província de Benguela, 207 em Luanda, 41 no Cuanza Norte, 39 em Malanje, 35 no Cuanza Sul, 25 no Namibe, 21 na Huíla, 18 no Icolo e Bengo, 13 no Bengo, 8 em Cabinda, 2 no Cubango, no Huambo e no Zaire;
- Altas: **262**, sendo:
  - 86 de Benguela, 76 do Cuanza Norte, 39 de Malanje, 33 do Cuanza Sul, 12 de Luanda, 8 do Namibe, 5 do Bengo e 3 da Huíla.

## DESTAQUE DOS DADOS CUMULATIVOS

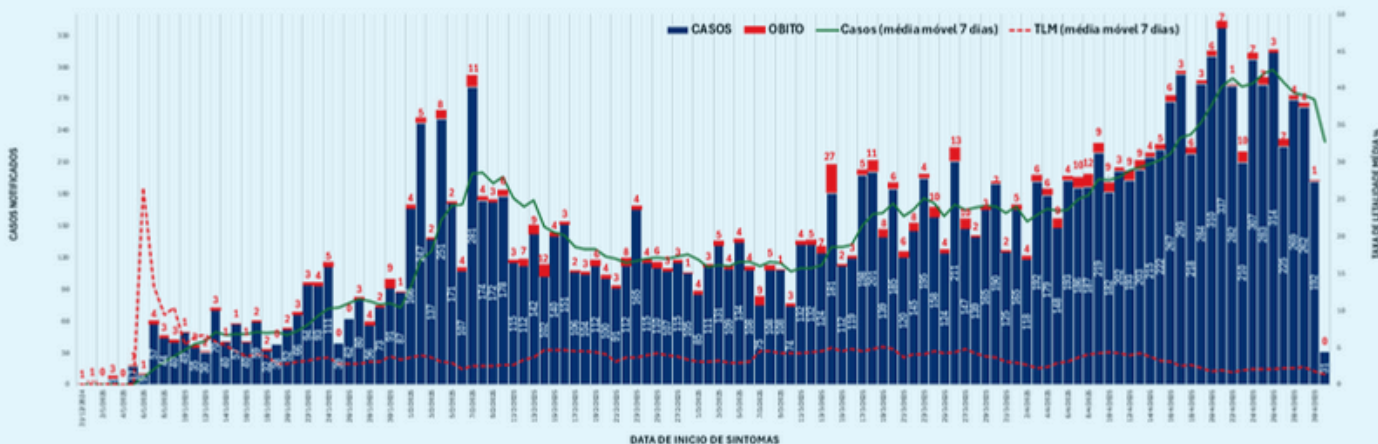
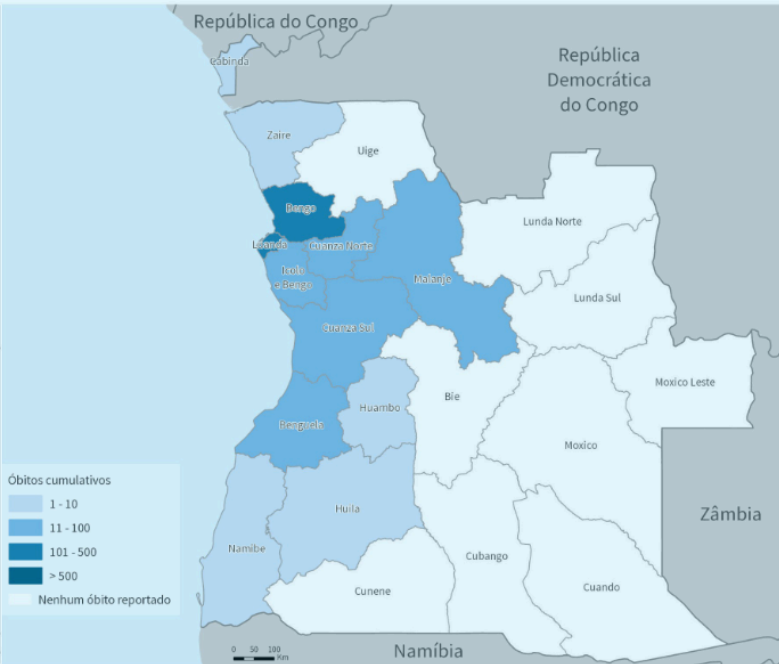
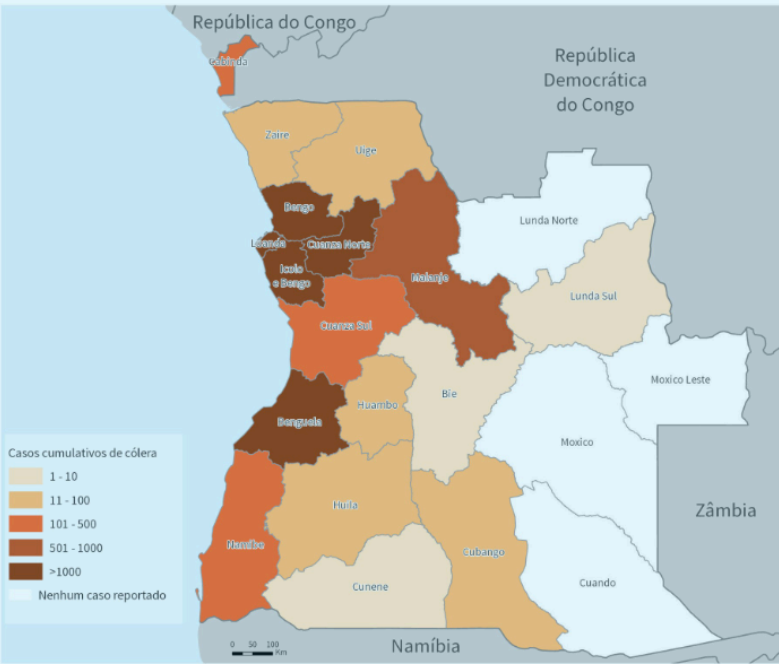

Mapa 1: Casos Cumulativos de Cólera. Angola

Mapa 2: Óbitos Cumulativos de Cólera. Angola

## DISTRIBUIÇÃO DE CASOS POR FAIXA ETÁRIA

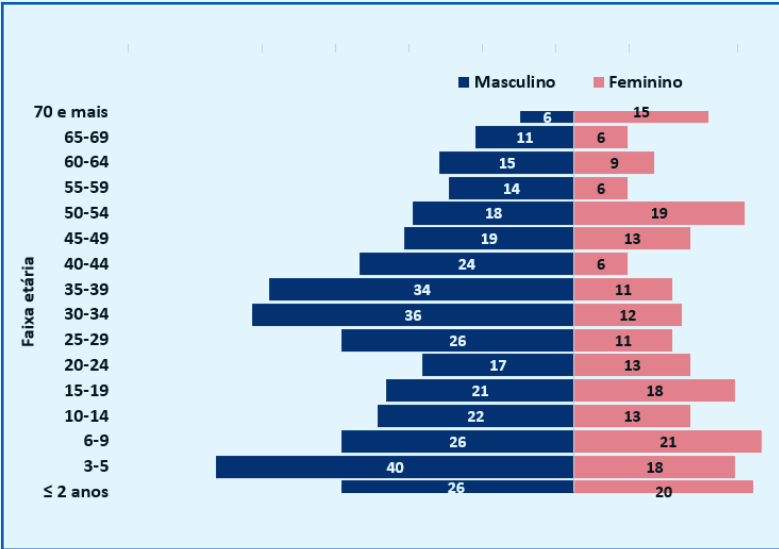
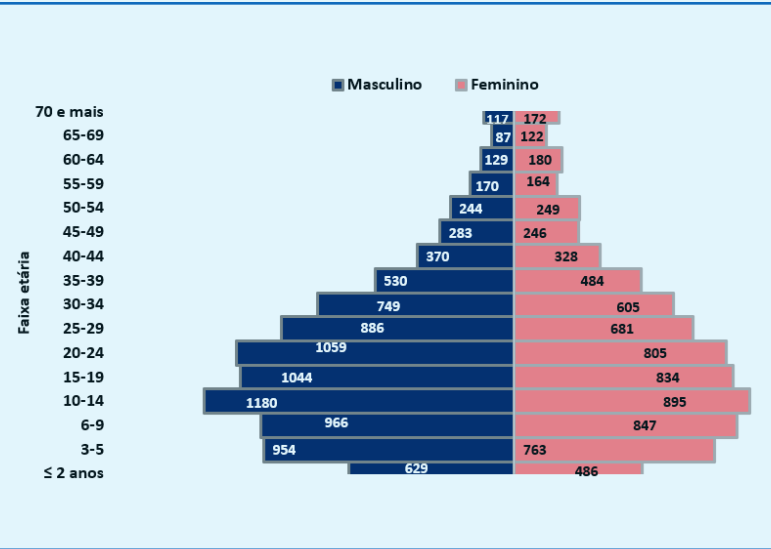

PROVÍNCIA	TOTAL CUMULATIVO DESDE A 1ª SEMANA EPIDEMIOLÓGICA DE 2025		
	TOTAL DE CASOS	ÓBITOS	TAXA DE LETALIDADE (%)
BENGO	2 951	113	3,8
BENGUELA	3 670	96	2,6
BIÉ	2	0	0,0
CABINDA	150	3	2,0
CUANZA NORTE	1 871	65	3,5
CUANZA SUL	404	24	5,9
CUBANGO	23	0	0,0
CUNENE	1	0	0,0
HUAMBO	40	1	2,5
HUILA	103	2	1,9
ICOLO E BENGO	1 093	30	2,7
LUANDA	5 820	200	3,4
LUNDA SUL	1	0	0,0
MALANJE	823	26	3,2
NAMIBE	207	2	1,0
UÍGE	15	0	0,0
ZAIRE	84	4	4,8
PAÍS	17 258	566	3,3

**Quadro 2:** Distribuição de Casos e Óbitos por Província (até 01 de Maio de 2025)

- Desde o início do surto, foi registado um total cumulativo de **17.258** casos, com idades compreendidas entre 1 e 100 anos, dos quais **9.397 (55%)** do sexo masculino e **7.861 (45%)** do sexo feminino;
- Ocorreram **566** óbitos, sendo 199 (**35%**) extra-hospitalares e 367 (**65%**) intra-hospitalares, com idades compreendidas entre 2 e 85 anos.