

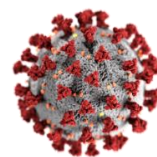

RIPOSTE À L'ÉPIDÉMIE DE COVID-19 AU CONGO

SITREP N° 115 DU 13 DECEMBRE 2020



DATE DE NOTIFICATION DU 1 ^{ER} CAS	14 MARS 2020
PERIODE RAPPORTEE	DU 07 AU 12 DEC. 2020
DATE DE PUBLICATION	13 DECEMBRE 2020

I. FAITS SAILLANTS

- ✓ Cent cinquante-un (151) nouveaux cas enregistrés au cours des derniers 6 jours dont 5 à Pointe-Noire selon les données rapportées par le laboratoire de Loandjili ;
- ✓ Un décès a été enregistré à Brazzaville ;

I. SITUATION EPIDEMIOLOGIQUE AU CONGO AU 12 DECEMBRE 2020

CAS CONFIRMES	CAS GUERIS	NOMBRE DE PERSONNES	DECES
6 200	5 003	62 368	100 CC ¹
NOUVEAUX CAS	CAS ACTIFS	CAS IMPORTEES	TRANSFERES
151	1087	50	10
			TAUX DE LETALITE
			1,6%

¹ CC : décès des cas confirmé COVID-19

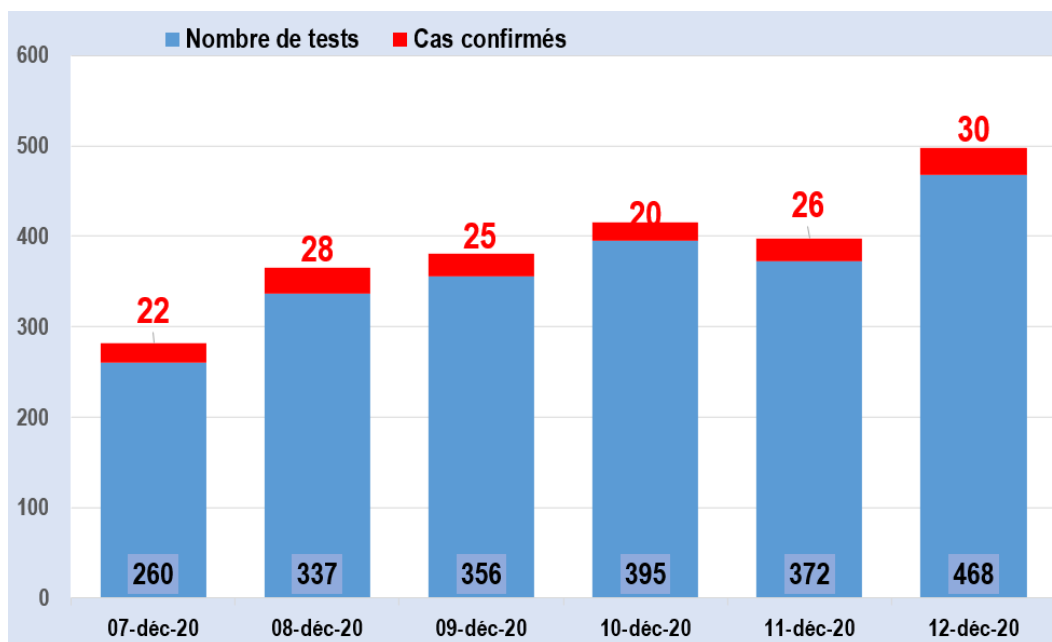

Figure 1 : Répartition des nouveaux cas confirmés positifs au cours des 8 derniers jours

La

La figure N°1 ci-dessus montre que le nombre de nouveaux cas est en augmentation, traduisant ainsi la circulation du virus dans la population et le repeuplement des sites de prise en charge.

Tableau 1 : Répartition des cas confirmés positifs au COVID-19 par département et selon le mois, du 14 mars 2020 au 12 décembre 2020

Département	Mois de confirmation de la positivité										Total	%
	Mars	Avril	Mai	Juin	juill.	Août	Sept	Octobre	Nov.	Déc.		
Bouenza			3	5	11	11		1	3		34	0,5
Brazzaville	29	117	184	615	1 620	565	122	150	416	269	4 087	65,9
Cuvette		1		2	2	47		2			54	0,9
Cuvette-Ouest				3	7	45					55	0,9
Kouilou		3	3	7	38	10		5	20		86	1,4
Lékoumou				1	5	4					10	0,2
Likouala							16	1	26		43	0,7
Niari				4	36	6	1				47	0,8
Plateaux								34			34	0,5
Pointe-Noire	14	63	202	333	435	268	90	77	107	11	600	25,8
Pool		4	1	2	10	1		1			19	0,3
Sangha		1				130					131	2,1
Total	43	189	393	972	2 164	1 087	229	271	572	280	6 200	100,0

Le pourcentage des malades en cours de PEC représente 17%. Aucun cas guéri n'a été notifié. Le pourcentage des nouveaux cas confirmés est de 2,4% (151 sur 6200 depuis le 14 mars).

Statut des cas confirmés positifs depuis le 14 mars

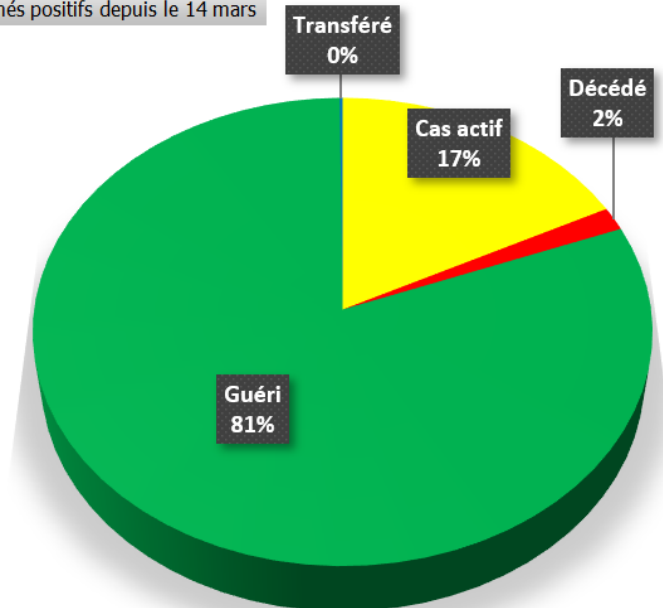

Figure 2 : Répartition des cas confirmés de COVID-19 en fonction du statut

Tableau 2 : Répartition par statut et selon le mois des cas confirmés COVID-19 au Congo, du 14 mars au 12 décembre 2020

Statut du malade	Mars	Avril	Mai	Jui.	juill.	Août	Sept	Oct.	Nov.	Déc.	Total
Transféré	3			7							10
Guéri	37	180	379	938	2 143	1 077	223	12	14		5 003
Décédé	3	9	14	27	21	10	6	3	2	5	100
Cas actifs								256	556	275	1 087
Total	43	189	393	972	2 164	1 087	229	271	572	280	6 200

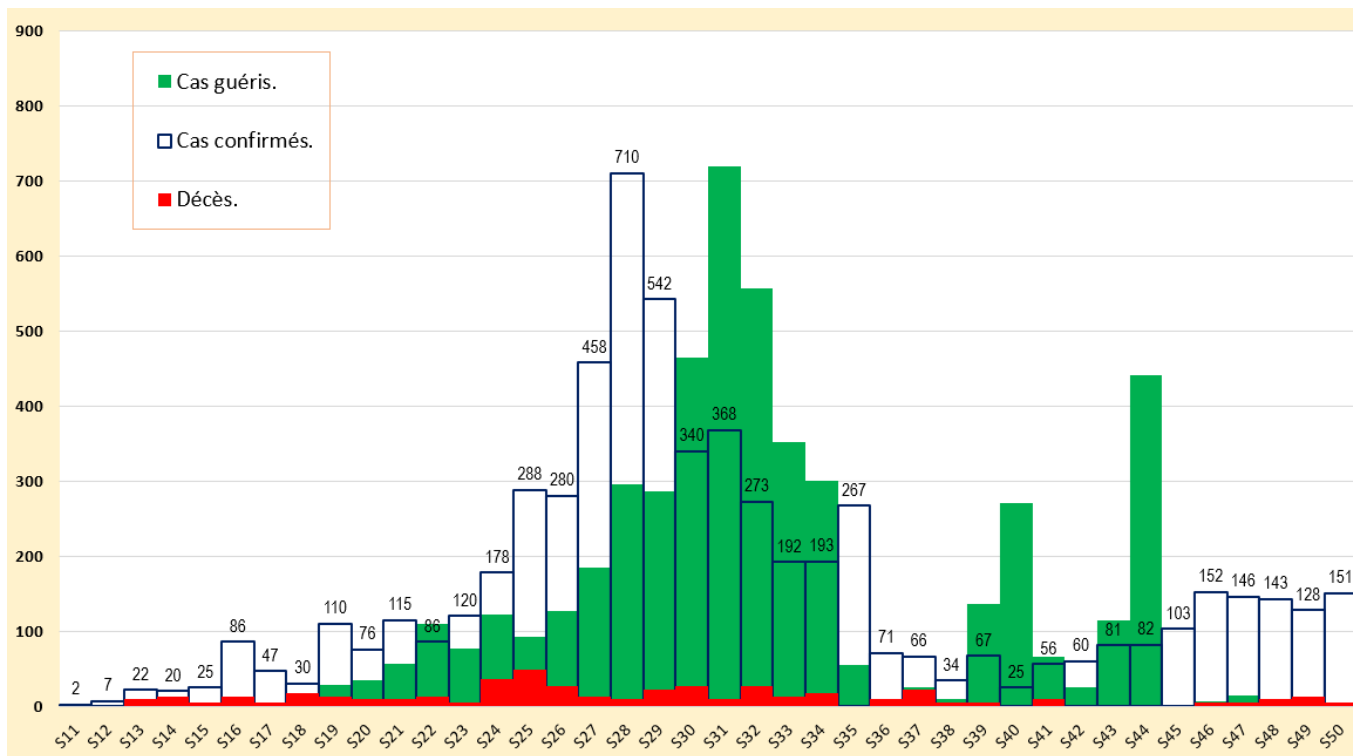

Figure 3 : Evolution hebdomadaire des cas guéris de la Covid-19 au Congo du 14 mars au 12 décembre 2020

La figure 4 ci-dessous montre que le taux de positivité hebdomadaire des échantillons infectés par rapport à l'ensemble des prélèvements. Au cours de la semaine S50, le taux de positivité s'élève à 6,9% sur un total de 2183 tests du réalisés du 07 au 12 décembre 2020.



REPUBLIQUE DU CONGO

MINISTRE DE LA SANTE, DE LA POPULATION, DE LA PROMOTION DE LA FEMME ET DE L'INTEGRATION DE LA FEMME AU DEVELOPPEMENT



Unité*Travail*Progrès

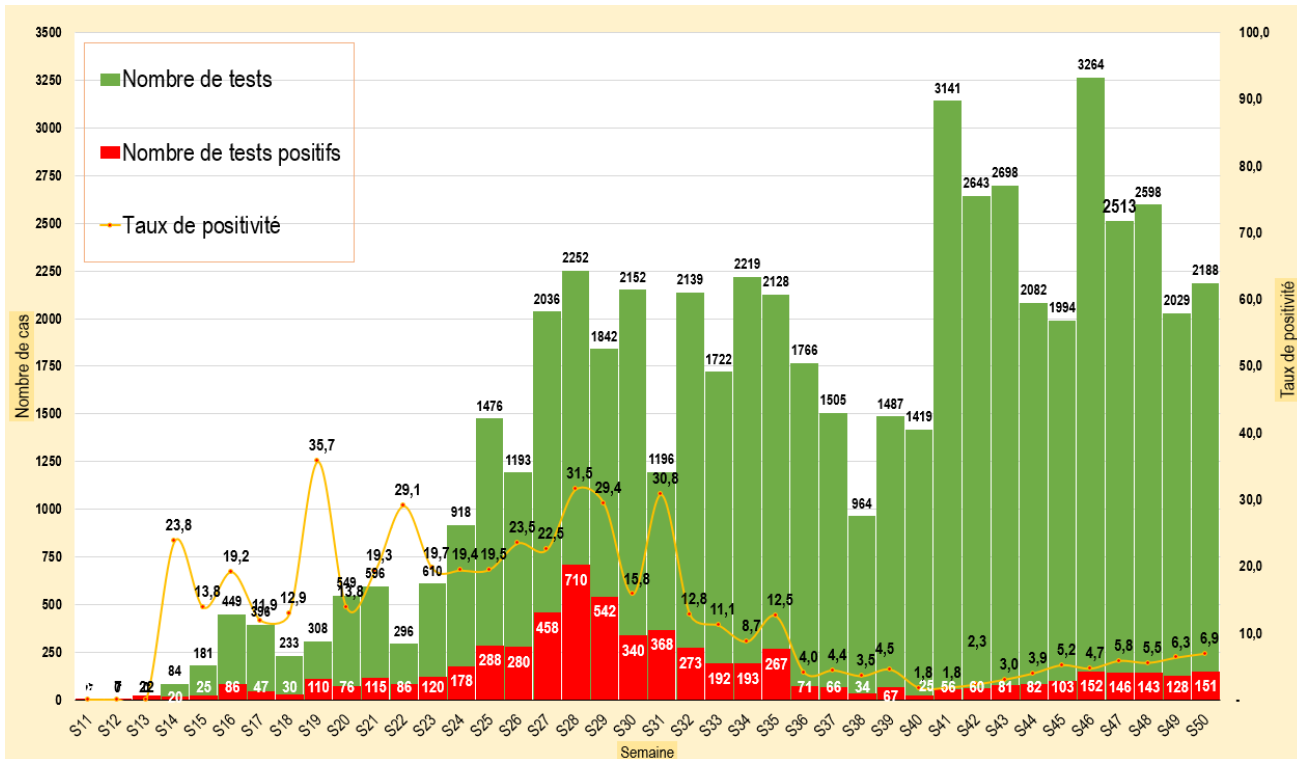

Figure 4 : Evolution par semaine du taux de positivité

La figure 5 ci-dessous montre, que le nombre de cas actifs a augmenté de façon linéaire au cours des trois dernières semaines.

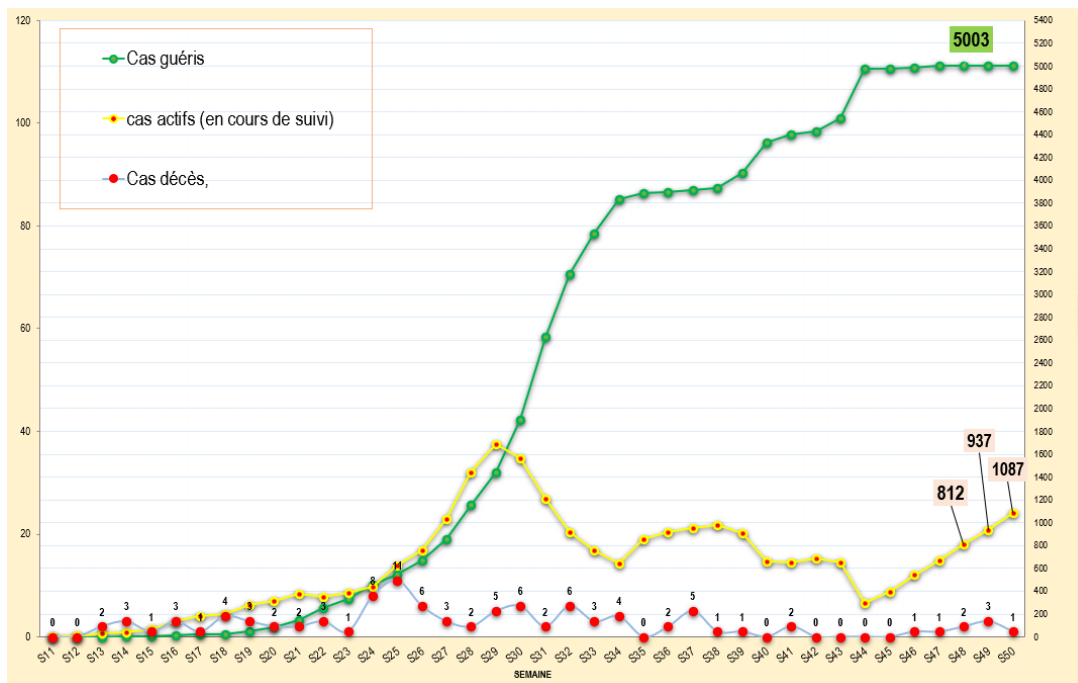

Figure 6 : Courbe des cas covid-19 au 12 décembre 2020, au Congo par semaine épidémiologique

TABLEAU 4 : Répartition par département et par district sanitaire des cas confirmés de COVID-19 au Congo, 14 mars au 12 décembre 2020

Département	District sanitaire	Cumul des cas confirmés	Cas actifs	Cumul des cas guéris	Cumul des décès dus au Covid-19	Cas importés	Masculin	Féminin
Bouenza		34	4	29	1	0	28	6
	Madingou	1	0	1	0	0	0	1
	Mouyondzi	1	0	1	0	0	1	0
	Nkayi-kayes	32	4	27	1	0	27	5
Brazzaville		4 087	823	3 190	65	34	2 661	1 426
	Bacongo	223	75	145	3	5	151	72
	Djiri	438	79	354	3	5	276	162
	Madibou	186	54	130	1	2	108	78
	Makélékélé	331	86	243	2	0	213	118
	Mfilou	305	42	258	5	0	196	109
	Moungali	838	178	640	20	1	525	313
	Ouenze	481	77	393	11	8	307	174
	Poto-poto	584	181	392	5	6	385	199
	Talangai	700	50	635	15	7	500	200
	Ile Mbamou	1	1	0	0	0	0	1
Cuvette		54	2	52	0	0	42	12
	Oyo-alima	54	2	52	0	0	42	12
Cuvette-Ouest		55	0	55	0	0	53	2
	Ewo	55	0	55	0	0	53	2
Kouilou		86	25	60	1	0	62	24
	Hinda-Loango	67	23	43	1	0	51	16
	Madingo Kayes- Nzambi	17	0	17	0	0	9	8
	Mvouti-Kakamoeka	2	2	0	0	0	2	0
Lékoumou		10	0	10	0	0	10	0
	Sibiti	10	0	10	0	0	10	0
Likouala		43	27	15	1	0	37	6
	Enyellé-Bétou	29	23	5	1	0	24	5
	Impfondo	14	4	10	0	0	13	1

TABLEAU 4 (suite) : Répartition par département et par district sanitaire des cas confirmés de COVID-19 au Congo, 14 mars au 12 décembre 2020

Département	District sanitaire	Cumul des cas confirmés	Cas actifs	Cumul des cas guéris	Cumul des décès dus au Covid-19	Cas importés	Masculin	Féminin
Niari		47	0	45	2	0	26	21
	Dolisie	41	0	39	2	0	21	20
	Kimongo	6	0	6	0	0	5	1
Plateaux		34	34	0	0	0	26	8
Plateaux	Gamboma	34	34	0	0	0	26	8
Pointe-Noire		1 600	171	1 398	30	15	1 306	294
	Loandjili	296	29	260	6	2	251	45
	Lumumba	505	90	404	11	8	400	105
	Mongo-mpoukou	315	6	302	7	5	257	58
	Mvoumvou	72	5	65	2	0	50	22
	Ngoyo	229	25	203	1	0	198	31
	Tchiamba-nzassi	43	0	42	1	0	34	9
	Tié-tié	140	16	122	2	0	116	24
Pool		19	1	18	0	1	14	5
	Ignié-Ngabé	3	0	3	0	1	3	0
	Kintele	16	1	15	0	0	11	5
Sangha		131	0	131	0	0	107	24
	Ouessou	131	0	131	0	0	107	24
CONGO		6 200	1 087	5 003	100	50	4 372	1 828

TABLEAU 4 : Indicateurs de surveillance et de prise en charge des cas de COVID-19 du 14 mars au 12 décembre 2020

Indicateurs	6 derniers jours	Cumul depuis le 14 mars	Observations
SURVEILLANCE EPIDEMIOLOGIQUE			
Nombre d'alertes	27	3 183	
Nombre de contacts	52	4 629	
Nombre de contacts suivis	209	4 600	
Nombre de cas suspects	20	1 907	
Nombre de prélèvements réalisés par les EIR	1 007	50 556	
Nombre d'EIR fonctionnelles	47	59	
Nombre d'interventions réalisées par les équipes d'intervention rapide (EIR)	275	8 567	
Nombre de passagers en quarantaine	0	1 496	
LABORATOIRE			
Nombre de tests réalisés	2 188	62 368	
Nombre de tests positifs	151	6 049	
Nombre de tests négatifs	2 037	56 168	
PCI			
Nombre d'EDS Covid-19 réalisés	5	99	
Prise en charge			
Nombre de cas parmi le personnel soignant	0	200	
Nombre de femmes enceintes	0	6	
Nombre de cas évadés	0	2	

Pour plus d'informations, contacter :

Le Centre des Opérations d'Urgences de Santé Publique (COUSP)

 **34 - 34**



couspcg@gmail.com