

RAPPORT DE SITUATION SUR L'ÉPIDÉMIE DU COVID-19 EN ALGERIE

Rapport N° 372
Date du rapport : 04 avril 2021
Date des Données : 03 avril 2021

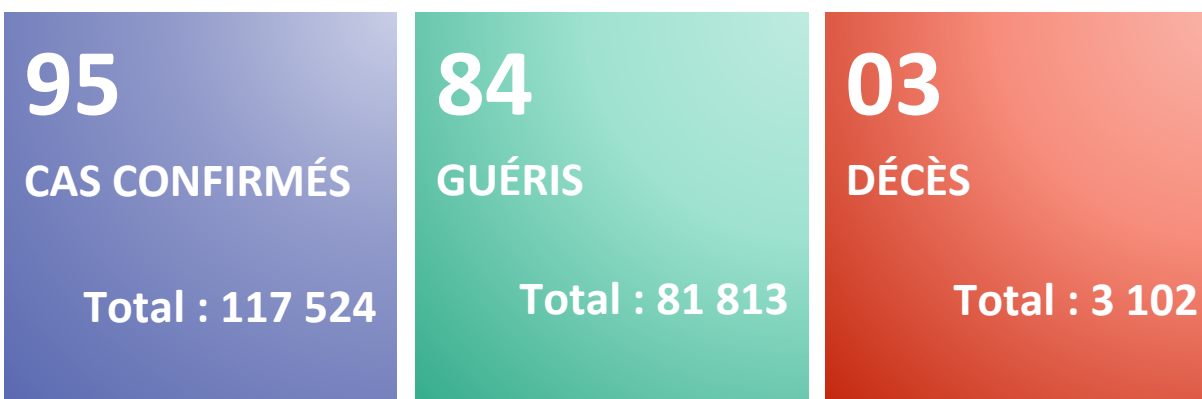
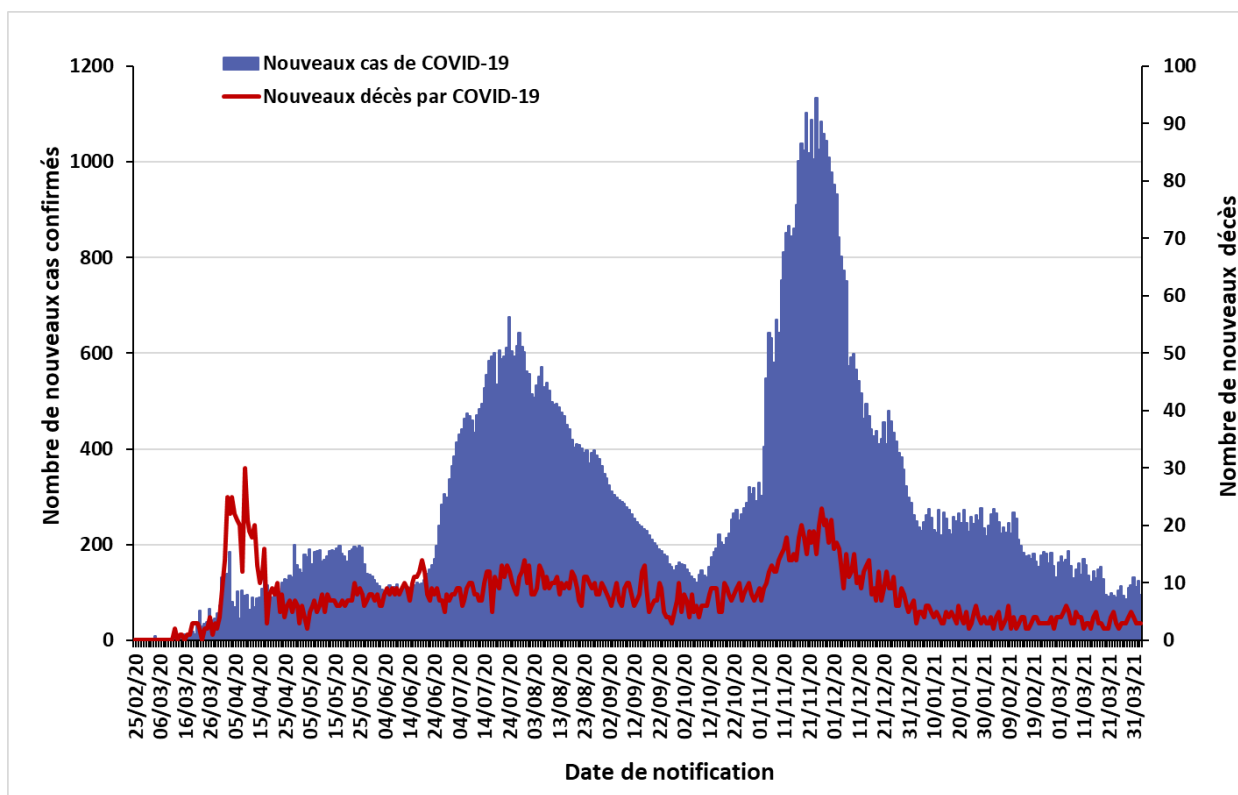

Figure 1 : Evolution du nombre quotidien de nouveaux cas confirmés et nouveaux décès par COVID-19 du 25 février 2020 au 03 avril 2021 en Algérie



La situation épidémiologique dans le monde et en Afrique est décrite dans le lien ci-après :
<https://www.who.int/emergencies/diseases/novel-coronavirus-2019/situation-reports>

SITUATION EPIDEMIOLOGIQUE DU 03 AVRIL 2021

Table 1 : Indicateurs épidémiologiques quotidiens en date du 03 avril 2021 en Algérie

Item		Nombre
Nombre total de cas de COVID-19 confirmés en Algérie		117 524
Nombre de cas de COVID-19 confirmés dans les précédentes 24 heures		95
Nombre de wilayas ayant notifié pendant les dernières 24 heures	0 nouveau cas de COVID-19	31
	Entre 1 et 9 nouveaux cas de COVID-19	15
	10 ou plus nouveaux cas de COVID-19	2
Nombre total de patients guéris du COVID-19 en Algérie		81 813
Nombre de patients guéris du COVID-19 dans les précédentes 24 heures		84
Nombre de nouvelles hospitalisations dans les services dédiés à la COVID-19 dans les précédentes 24 heures		ND*
Nombre total de patients hospitalisés en soins intensifs (sous assistance respiratoire) pour cas de COVID-19		20
Nombre total de décès par COVID-19 en Algérie		3 102
Nombre de décès par COVID-19 dans les précédentes 24 heures		3
Taux de létalité		2,64%
Taux de mortalité (pour 100 000 habitants)		7,07
Nombre de cas de variants détectés en Algérie (mise à jour du 31 mars 2021)	Variant B.1.1.7	30
	Variant B.1.525	56

*ND : Données non disponibles à notre niveau

Figure 2 : Evolution du nombre quotidien de nouveaux cas confirmés et nouveaux décès par COVID-19 sur les 8 dernières semaines en Algérie (du 07 février au 03 avril 2021)

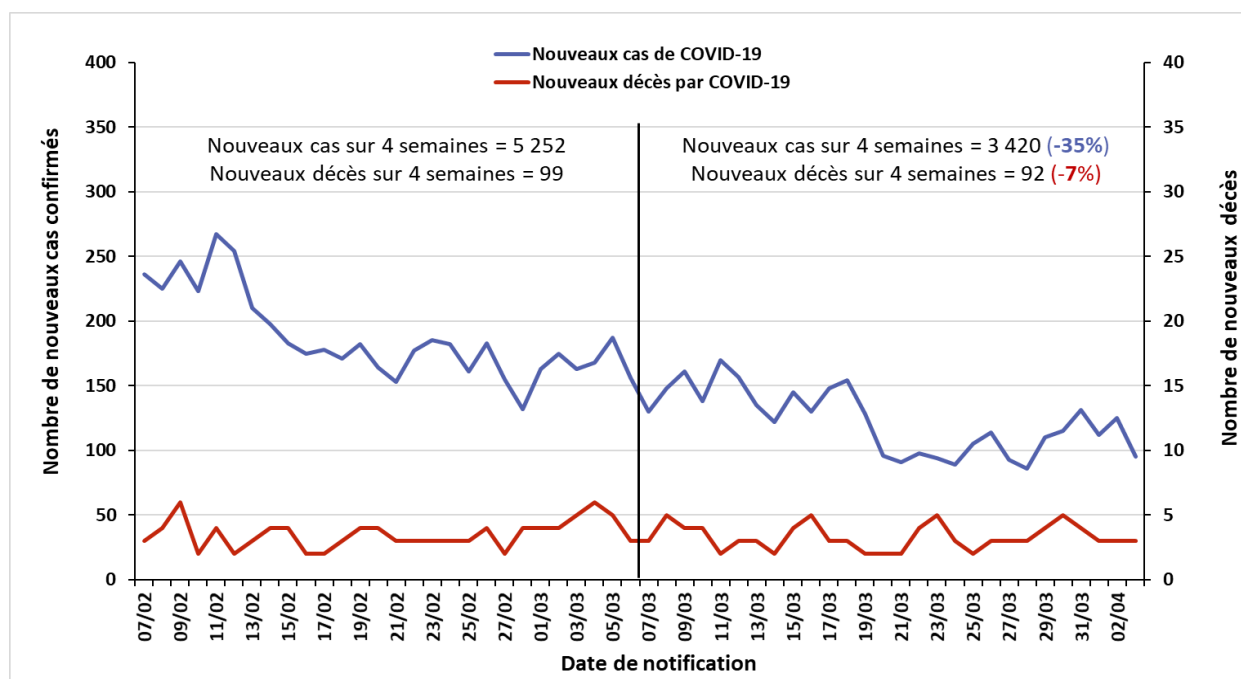

❖ Coordination

Une réunion de coordination hebdomadaire sur la COVID-19 se tient entre le bureau OMS-Algérie et le bureau régional OMS (AFRO) tous les lundis.

❖ Mesures prises au niveau national

Le 30 mars 2021, le Gouvernement a décidé au titre du dispositif de gestion de la crise sanitaire liée à la pandémie de COVID-19, de prolonger les mesures de confinement partiel à domicile pour 15 jours supplémentaires à compter du 1^{er} avril 2021 avec un réaménagement des horaires de 23h à 4h. Ces mesures ne concernent que les neuf (9) wilayas suivantes : Batna, Biskra, Blida, Tébessa, Tizi-Ouzou, Alger, Jijel, Sidi Bel Abbes et Oran.

❖ Recherche et suivi des contacts : RAS

❖ Laboratoire et surveillance des variants :

Dans le contexte de surveillance des variants du SARS-Cov-2 circulant actuellement dans le monde, les activités de séquençage mises en place par l'Institut Pasteur d'Algérie ont permis de détecter à l'heure actuelle en Algérie (**mise à jour du 31 mars 2021**) :

- 30 cas de variant B1.1.7 (Variant Of Concern VOC202012/01 décelé pour la première fois au Royaume-Uni en décembre 2020)
- 56 cas de variant B.1.525 (Variant Under Investigation VUI202102/03 décelé pour la première fois au Nigéria et au Royaume-Uni en décembre 2020)

❖ Logistique : RAS

❖ Partenariat : RAS

❖ Communication du risque : RAS

❖ Vaccination anti-COVID-19 :

L'Algérie a reçu le 03 avril 2021 un premier lot de 364 800 doses de vaccins AstraZeneca contre la COVID-19 dans le cadre du mécanisme COVAX. Cette livraison a été réceptionnée à l'aéroport international d'Alger Houari Boumediene en présence du Directeur général de l'Institut Pasteur d'Algérie, du Directeur général des relations multilatérales au ministère des Affaires étrangères,



ACTIONS DE SANTE PUBLIQUE ET INTERVENTIONS DE RIPOSTE

du Coordonnateur Résident des Nations Unies en Algérie, du Représentant de l'OMS en Algérie, du Représentant de l'UNICEF en Algérie et de l'Ambassadeur de l'Union Européenne en Algérie. Le mécanisme COVAX prévoit d'autres livraisons de ces vaccins en Algérie au cours du premier semestre 2021 pour respecter l'allocation annoncée de 1 881 600 doses.

Pour plus d'information, veuillez contacter :

- **Dr NGUESSAN Bla Francois, WR** : nguessanf@who.int
- **Dr PÉNEAU Camille, UNV/EPR** : peneauc@who.int
- **Dr KHELIFI Houria, NPO/DPC** : khelifih@who.int

NB : Ce Sitrep est élaboré sur la base des informations officielles publiées par le Ministère de la Santé, de la Population et de la Réforme Hospitalière : <http://www.sante.gov.dz/>